

**ANEXO II – LISTA COM IMAGEM DOS LOTES**

**LEILÃO 01/2022 – EMBRAPA AMAPÁ – LOTES**

**IMAGEM DOS LOTES**

**LOTE 01 – Veículo (Fiat Strada – New 1989) – R\$ 4.000,00**



**LOTE 02 – Veículo (VAN- FIAT DUCATO - Placa NEI 8939) – R\$ 10.000,00**





**LOTE 03 – Veículo (L200 Placa NEM 1259) – R\$ 8.000,00**





**LOTE 04 – Veículo (Pálio placa NEZ 9923) – R\$ 6.000,00**



**LOTE 05 - Veículo (Placa NEZ 8923) – R\$ 4.000,00**





**LOTE 06 – Veículo (Pálio Placa NEZ 7923) – R\$ 6.000,00**



**LOTE 07 – Veículo (L200 Placa NEM 0261) – 8.000,00**



**LOTE 08 – Veículo (L200 Placa NEM 2749) – R\$ 8.000,00**





**LOTE 09 – Veículo (L200 Placa NEM 7409) – R\$ 12.000,00**



**LOTE 10 – Veículo (VAN, FIAT DUCATO Placa NEP 8363) – R\$ 8.000,00**





**LOTE 11 - Veículo (PICK-UP 4X4 Placa NET 6642) + Mobiliário em Geral(arquivos e mesas)**

**- R\$ 10.050,09**







LOTE 12 - Barco/Motor Cacoal - R\$ 13.000,00







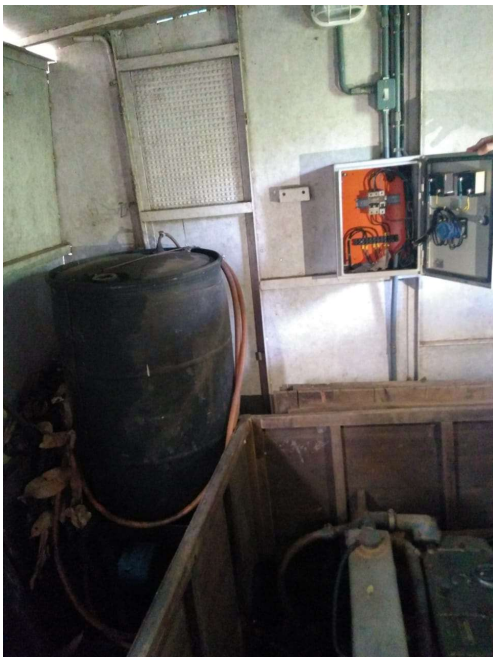





**LOTE 13 – Grupo gerador/Quadro Gerador – R\$ 12.200,00**



**LOTE 14 - Motor para Embarcação + Eletrodomésticos e afins – R\$ 5.229,82**





**LOTE 15 - Motor de popa - Marca Mercury + Equipamentos para Lab. – R\$ 15.039,52**



**LOTE 16 – Colheitadeira – R\$ 1.000,00**



**LOTE 17 - Trator Valmet – R\$ 7.000,00**



**LOTE 18 - Micro Trator Yanmar + Equipamentos Agrícolas e afins- R\$ 263,01**







**LOTE 19 - Equipamentos de Processamento de Dados e afins – R\$ 1.340,55**



**LOTE 20 - No breaks e Estabilizadores + Equip. áudio, vídeo, foto e afins – R\$ 816,50**





**LOTE 21 - Reservatório de água em ferro com capacidade 8000 litros – armação e tanque em ferro (se faz necessário desmontar a armação férrea e retirar o reservatório do local) + Manilhas de Concreto – R\$ 150,00**

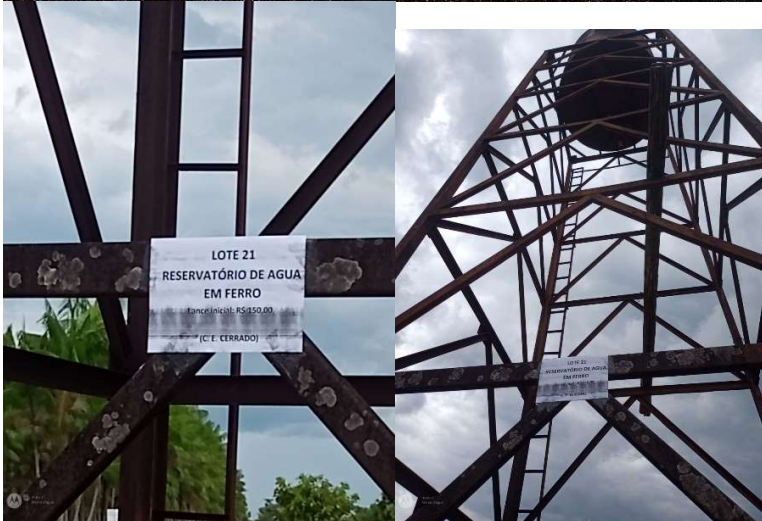

**LOTE 22 - TANQUE AGRÍCOLA - TIPO PIPA – R\$ 200,0**





**LOTE 23 – Mobiliário (Cadeiras)**



**LOTE 24 – Sucatas – Materiais de Consumo (Calhas e ferragens)**

