

# PECUARIA LEITERA EM ARIPUANÃ



## **EMPAER**

ROBERTO RUIZ

CRISTIANE L. RUIZ

CLAUDIR J. RUBENICH

**PREFEITURA MUNICIPAL – SEMDEC**

DIRCEU BATTAGLIA

# EVOLUÇÃO DA PECUÁRIA LEITEIRA

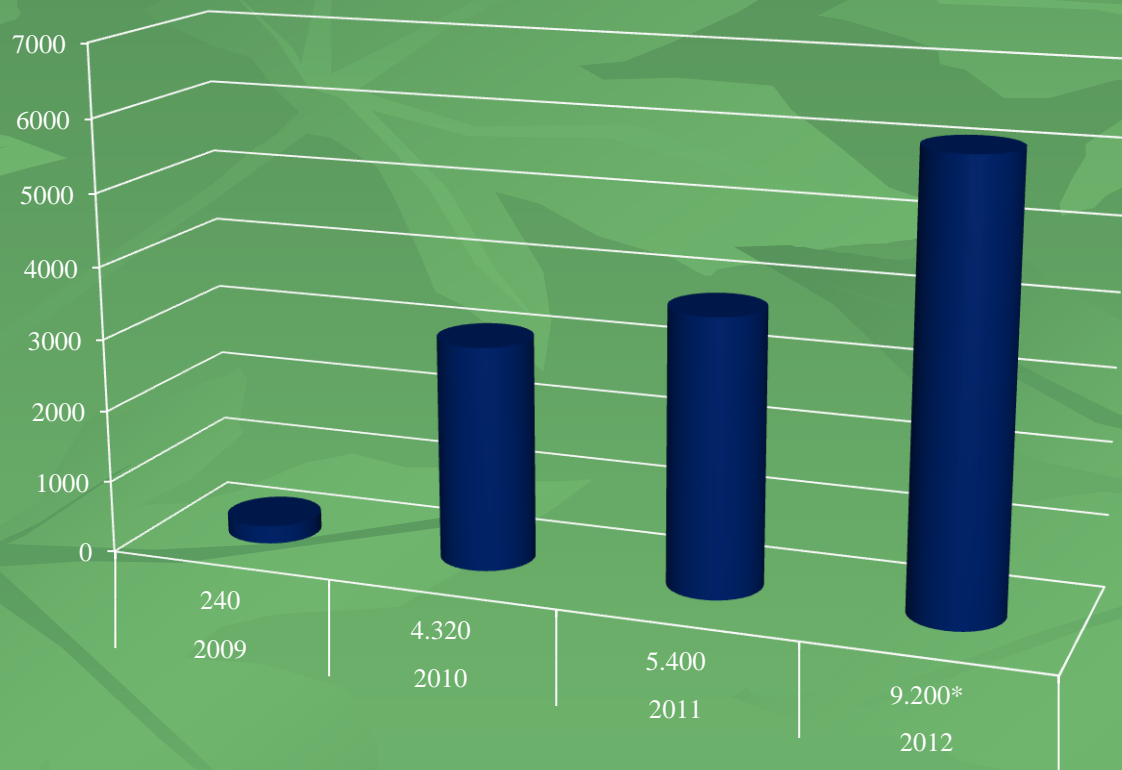

# UNIDADE (S)

- COMUNIDADE: MORENA
- PROPRIEDADES: IVAN LOHMANN E  
OU GUERINO EICHENBERG

# CRITÉRIOS

- NOVO NA ATIVIDADE – 2010
- PERFIL EMPREENDEDOR
- BUSCA PELO NOVO, CRÍTICO
- DIFUSOR DAS TECNOLOGIAS (AGENTE DE SAÚDE)

# REBANHO NA UNIDADE

PASTO (SETOR)	Área de pasto (ha)	Espécie	Situação	Categoria animal	Nº de Cab.	P. Médio (kg)	P.Total (LOTE) (kg)	Kg P.V (TOTAL)
1	5,32	B. humidicola	Ruim	Bezerra	11	80	880	1.600
				Bezerros	10		800	
2	12,1	B. brizantha	Médio	Vacas G	7	400	2.800	2.800
3	1,21	B. humidicola	Médio				0	
4	12,1	B. b	Bom				0	
5	12,1	B. b	Bom	Vacas G	25	400	10.000	10.000
6	12,1	B. b	Bom				0	
7	12,1	B. b	Bom	Vacas N	80	420	33.600	43.200
				Bezerros	60	160	9.600	
8	12,1	B. b	Bom				0	
9	12,1	B. b	Bom	Vacas G	7	420	2.940	2.940
10	6,05	B. b	Bom	Novilha	24	250	6.000	10.750
				Garrote	19	250	4.750	
11	6,05	B. b	Bom				0	
<b>Total</b>	<b>103,33</b>				<b>243</b>		71.290	<b>71.290</b>

# ROTINAS

- SISTEMA DE ORDENHA: 2/D

- I.A.

- SEM BEZERRO AO PÉ

- CONTROLES:

PESAGENS DIÁRIAS E INDIVIDUAIS

TODOS OS GASTOS

# MÁQ. E EQUIPAMENTOS

- ORDENHADEIRA – CONJ. PARA 2 V
- RESFRIADOR 2000 LITROS
- ELETRIFICADOR

# PRODUÇÃO

- PRODUÇÃO ATUAL 300 A 350 litros/dia
- META PARA 2013 500 litros



# ALIMENTAÇÃO

- PASTO
- CANA: 1,7 ha
- SILAGEM DE MILHO: 2,5 ha
- CONCENTRADO: CONSUMO RESPOSTA  
R\$
- ATÉ 4kg

# MAPA DE TRABALHO

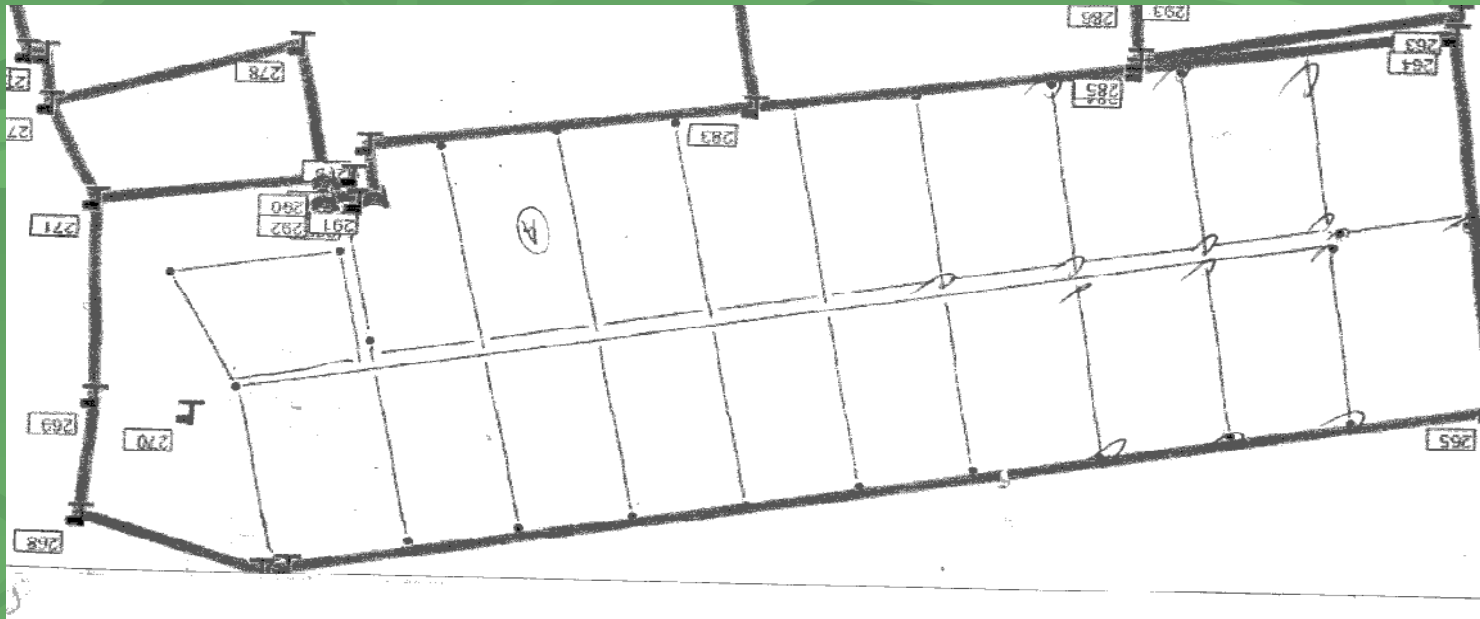

# MANEJO DOS PASTOS

- SISTEMA ROTACIONADO

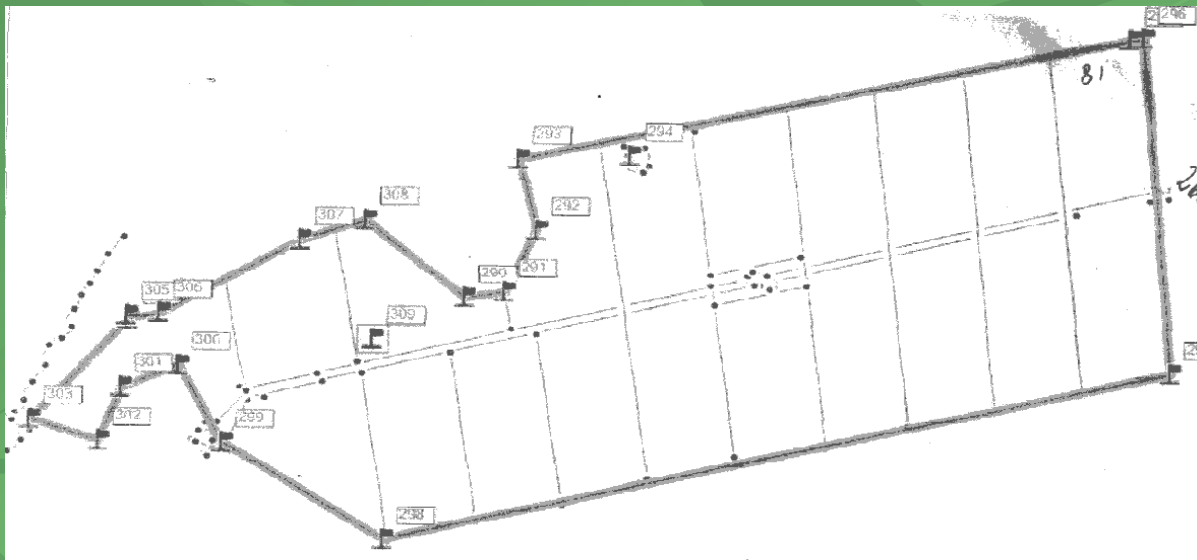

# SUPERVISÃO DO PADRÃO DAS CERCAS

1º FIO 70 cm

2º FIO 105 cm



# SITUAÇÕES PROBLEMA



# CANA – 1,7 ha





■ ENSILAGENS:

CANA DE AÇÚCAR – PENDOAMENTO

MILHO – DUAS SAFRAS VISANDO

REFORMA DE ~ 2.4 ha

# REGULAGEM





# DEMONSTRAÇÕES



# COMUNIDADE CONSELVAN







OBRIGADO