

INFORMAÇÕES DA REGIÃO

| | |
|-------------------------------------|---|
| Região: | Planalto Catarinense |
| Altitude: | acima de 900 metros do nível do mar |
| Topografia: | de escarpas fortes a campos |
| Clima: | temperado seco com invernos rigorosos |
| Chuvas: | média anual de 1200 a 1500mm |
| Temperaturas: | média anual de 13°C. Durante os meses de inverno é comum a ocorrência de geadas e rara a ocorrência de neve. A temperatura mínima atingida oficialmente foi de -10°C |
| Solos: | tipo pedregoso de perfil profundo e excelente drenagem |
| Variedades Tintas: | Cabernet Sauvignon, Cabernet Franc, Merlot, Pinot Noir, Petit Verdot, Tempranillo, Montepulciano, Sangiovese, Syrah, Tinta Roriz, Trincadeira, Touriga Nacional, Malbec |
| Variedades Brancas: | Chardonnay, Sauvignon Blanc, Moscato Giallo |
| Área de Uvas Vitis vinifera: | 310 hectares |

Fonte:  **ACAVITIS**
ASSOCIAÇÃO CATARINENSE DOS PRODUTORES DE VINHOS FINOS DE ALTITUDE

II SIMPÓSIO CATARINENSE DE VINHOS

FINOS DE ALTITUDE

PROMOÇÃO



APOIO



Photographic

II SIMPÓSIO CATARINENSE DE VINHOS

FINOS DE ALTITUDE

08 E 09 DE NOVEMBRO DE 2007
CENTRO DE EVENTOS PAROQUIAL
SÃO JOAQUIM - SC

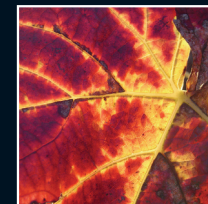

Photographic

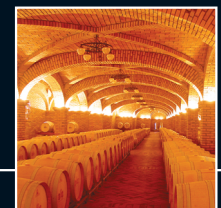

II SIMPÓSIO CATARINENSE DE VINHOS FINOS DE ALTITUDE

08 E 09 DE NOVEMBRO DE 2007
CENTRO DE EVENTOS PAROQUIAL
SÃO JOAQUIM - SC

Promoção: Acavitis, Sebrae/SC, Governo do Estado de Santa Catarina/Epagri, Ministério da Agricultura, Pecuária e Abastecimento/Embrapa Uva e Vinho

Apoio: Prefeitura Municipal de São Joaquim, Governo do Estado/Secretaria de Desenvolvimento Regional de São Joaquim, FAPESC, UFSC, UDESC e Banco Regional de Desenvolvimento do Extremo Sul - BRDE

Contato: Andressa (acavitis@gmail.com)
Fones: (49) 3233.3870 e 8411.6003

Comitê de Organização: Francisco Assis de Brito
Epagri-Acavitis (de_vino@msn.com)

José Fernando da Silva Protas
Embrapa-Epagri (protas@epagri.sc.gov.br)

Fabio Zanuzzi - SEBRAE/SC
(fabio@sc.sebrae.com.br)

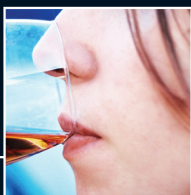

PROGRAMAÇÃO

Quinta-feira, dia 08 de Novembro de 2007

| Horário | Coordenadores | Temas/conteúdos |
|-----------|--|---|
| 8h às 12h | Inscrição - LIVRE | |
| 13h30min | ABERTURA | |
| | Autoridades: Governador de SC; Secretário Agricultura de SC; Presidente Sebrae-SC, Presidente da Epagri, Prefeito Municipal de São Joaquim, Presidente Acavitis, Diretores Regionais-Acavitis, Gerente Regional Epagri, Diretor Técnico Acavitis. | |
| 14h30min | Pausa Café | |
| 15h | Palestra de Abertura: O Posicionamento dos Vinhos de Qualidade no Mercado Brasileiro Dr. Ciro Campus de Lilla (MISTRAL/ABRABE) | |
| | MESA REDONDA I: ORDENAMENTO SETORIAL PARA OS VINHOS DE ALTITUDE DE SC <i>Moderador:</i> Dr. MURILO XAVIER FLORES (PRESIDENTE DA EPAGRI) | |
| 15h30min | Dr. Jorge Tonietto (Embrapa Uva e Vinho). | O Zoneamento Vitivinícola como Instrumento de Organização Setorial. |
| 16h30min | Raul Bittencourt Pedreira (INPI) | Indicação Geográfica, Marca de Certificação e Marca Coletiva: usos atuais e potenciais para agregar valor aos vinhos brasileiros. |
| 17h | Dr. Luiz Otávio Pimentel (UFSC) | A Certificação dos Vinhos de Altitude como elemento de competitividade Setorial. |
| 18h | Sessão Plenária | Discussão |
| 20h | DEGUSTAÇÃO E JANTAR DE CONFRATERNIZAÇÃO | |

II SIMPÓSIO CATARINENSE DE VINHOS FINOS DE ALTITUDE

Sexta-feira, dia 09 de Novembro de 2007

| Horário | Coordenadores | Temas/conteúdos |
|----------|--|---|
| | MESA REDONDA 2: VINHOS FINOS DE ALTITUDE DE SC - RESULTADOS DE PESQUISAS. <i>Moderador:</i> Prof. APARECIDO LIMA DA SILVA (UFSC) | |
| 08h30min | Dr. Celito Guerra (Embrapa Uva e Vinho) | Perfil Físico-Químico e Sensorial de Vinhos das Regiões de Altitude de SC. |
| 09h | Dr. Marcelo Borghesan (UFSC) | Comportamento ecofisiológico da videira: Influência sobre a composição da uva e a qualidade do vinho. |
| 09h30min | Dr. Valdir Bonin (EPAGRI) | Épocas de Poda de Cabernet Sauvignon nas Regiões de Altitude de São Joaquim. |
| 10h | Pausa Café | |
| | PALESTRAS - <i>Moderador:</i> Dr. Alexandre Hoffmann (Chefe da Embrapa Uva e Vinho) | |
| 10h30min | Dr. Jairo Monson de Souza Filho - (Médico Cardiologista) | Vinho e Saúde. |
| 11h30min | Prof. Doutor Fernando Bianchi de Aguiar - Instituto dos Vinhos do Douro e do Porto - IVDP | O Douro Vinhateiro. |
| 12h30min | Sessão Plenária e encerramento | |
| 13h30min | ALMOÇO | |